



# *Linha de crédito diferenciada*

O Sebrae e a Caixa Econômica Federal firmaram um acordo para disponibilizar linha de crédito diferenciada para os pequenos negócios.

# Conheça a parceria

A Caixa e o SEBRAE assinaram um acordo para facilitar o acesso dos empreendedores a financiamento de capital de giro: uma linha especial de R\$ 7,5 bilhões disponibilizada pelo banco e garantida pelo Sebrae por meio do Fundo de Aval para as Micro e Pequenas Empresas (FAMPE), que potencializa o acesso aos pequenos negócios a uma linha de capital de giro.

Esta parceria reforça o papel da CAIXA como banco de fomento e execução das políticas públicas de indução ao crescimento econômico e desenvolvimento do País, com especial apoio ao empreendedorismo, assim como o papel do SEBRAE, que é ser o agente de capacitação e de promoção do desenvolvimento das Micro e Pequenas Empresas.

---

## O que é o FAMPE?

FAMPE é o Fundo de Aval para as Micro e Pequenas Empresas que o Sebrae disponibiliza nos bancos conveniados

O fundo concede aval financeiro complementar aos pequenos negócios. Quando um empreendimento não tem todas as garantias necessárias para conseguir um financiamento, é o FAMPE que as complementa.

O FAMPE pode garantir, de forma complementar, até 80% de uma operação de crédito contratada, dependendo do porte empresarial do solicitante e da modalidade de financiamento.

# Como Solicitar o Crédito?

A nova linha é especial, já que conta com taxas e prazos diferenciados, tudo para você manter o seu negócio em pleno funcionamento. Ela está disponível para empreendimentos dos setores de indústria (inclusive agroindustriais), comércio e serviços, dos seguintes portes:

Lei Geral	Faturamento
MEI - Microempreendedores individuais	até R\$ 81 mil
ME - Microempresas	até R\$ 360 mil
EPP – Empresas de Pequeno Porte	de R\$ 360 mil a R\$ 4,8 milhões

Vale ressaltar que os empreendimentos devem ter pelo menos 12 meses de faturamento e não haver nenhuma restrição nem de CPF nem de CNPJ.

## Condições da Operação

Porte	Valor Máximo por CNPJ	Carência	Amortização após carência	Taxas de Juros
MEI	R\$ 12,5 mil	9 meses	24 meses	1,59% a.m
ME	R\$ 75 mil	12 meses	30 meses	1,39% a.m
EPP	R\$ 125 mil	12 meses	36 meses	1,19% a.m

Para ter acesso à linha de crédito é necessário realizar o tutorial do SEBRAE com orientações e informações. Assim, você estará preparado para saber se essa é realmente a melhor solução para o seu negócio, e ficará apto para acesso ao crédito.

- [Acesse para ver o tutorial do Sebrae sobre crédito assistido.](#)

Os donos de micro e pequenas empresas serão acompanhados ao longo de todas as fases da operação, através da oferta de capacitações e soluções adequadas às necessidades de cada empreendedor e ao estágio em que ele se encontra no processo do crédito. Isso possibilita uma melhor gestão dos recursos e conseqüentemente torna a MPE mais preparada para o mercado.

- **Fase 1 – Pré-Empréstimo:** o empresário assiste ao [vídeo tutorial](#) e tem acesso a conteúdos de apoio para calcular a real necessidade de capital de giro e avaliar sua capacidade de pagamento das futuras prestações.

Além disso, pode fazer cursos online específicos para aprender a organizar melhor a vida financeira da empresa. O Fale com o Sebrae está disponível para tirar dúvidas e fornecer orientação técnica online.

- **Fase 2 – Empresa que já conseguiu o crédito com o FAMPE** : após obter o empréstimo, o empreendedor recebe um comunicado do Sebrae com informações e dicas importantes para manter a saúde da empresa.

O cliente aprende a aplicar autodiagnóstico de gestão empresarial e identificar áreas da empresa que precisam de melhorias, como vendas, marketing, gestão de pessoas, entre outras.

De acordo com o seu diagnóstico, o Sebrae oferece uma trilha personalizada de cursos.

Sinais de inadimplência: também temos solução para quem começar a ter dificuldade de honrar as parcelas. Trata-se de uma consultoria online de recuperação empresarial e renegociação de dívida.



## Primeiro Passo

Assistir ao vídeo 

Orientações para tomada de crédito

**Atenção:** para assistir você precisa ter um **cadastro da sua empresa, com CNPJ, no Portal Sebrae**. Faça seu login ou crie o seu cadastro para acessar. **Ver o vídeo é condição obrigatória** para conseguir iniciar a conversa com a Caixa. O banco terá acesso automatizado às informações necessárias para checar os clientes que assistiram ao vídeo. Além disso, você precisa **esperar 72 horas após ver o vídeo para procurar a Caixa**, tempo necessário para atualização dos seus dados.

Agora que você está mais seguro da sua necessidade de financiamento, siga os próximos passos. Mas fique atento: a empresa deve ter **pelo menos 12 meses de faturamento** e não pode haver **nenhuma restrição** em seu CNPJ ou no CPF dos sócios.



# E QUEM NÃO POSSUI CONTA PJ NA CAIXA?

- Quem não tem conta na Caixa precisa abrir uma para ter acesso à linha de crédito da parceria. Para isso, faça seu pré cadastro em [www.caixa.gov.br](http://www.caixa.gov.br) ou vá até uma agência. **Atenção! Leve toda a documentação solicitada**, para que a ida à agência seja necessária apenas uma vez:
- CNPJ ativo e regular.
- Documento constitutivo registrado em órgão competente (incluindo alterações, se houver) de acordo com a Natureza Jurídica da PJ.
- Comprovante de endereço.
- Comprovação de faturamento/receita.
- Acesse <https://www.sebrae.com.br/sites/PortalSebrae/artigos/sebrae-e-caixa-vaio-ampliar-o-acesso-de-pequenos-negocios-a-credito,9c10d1e079a71710VgnVCM1000004c00210aRCRD> para maiores informações a respeito das regras sobre comprovante de endereço e de faturamento. Para saber mais informações sobre as tarifas, o período de carência e os juros, acesse [www.caixa.gov.br](http://www.caixa.gov.br)

# JORNADA DO CRÉDITO – SEBRAE E CAIXA

Atualizado em 05/05/2020

Exclusiva para empresas com, pelo menos, 12 meses de faturamento ininterrupto.

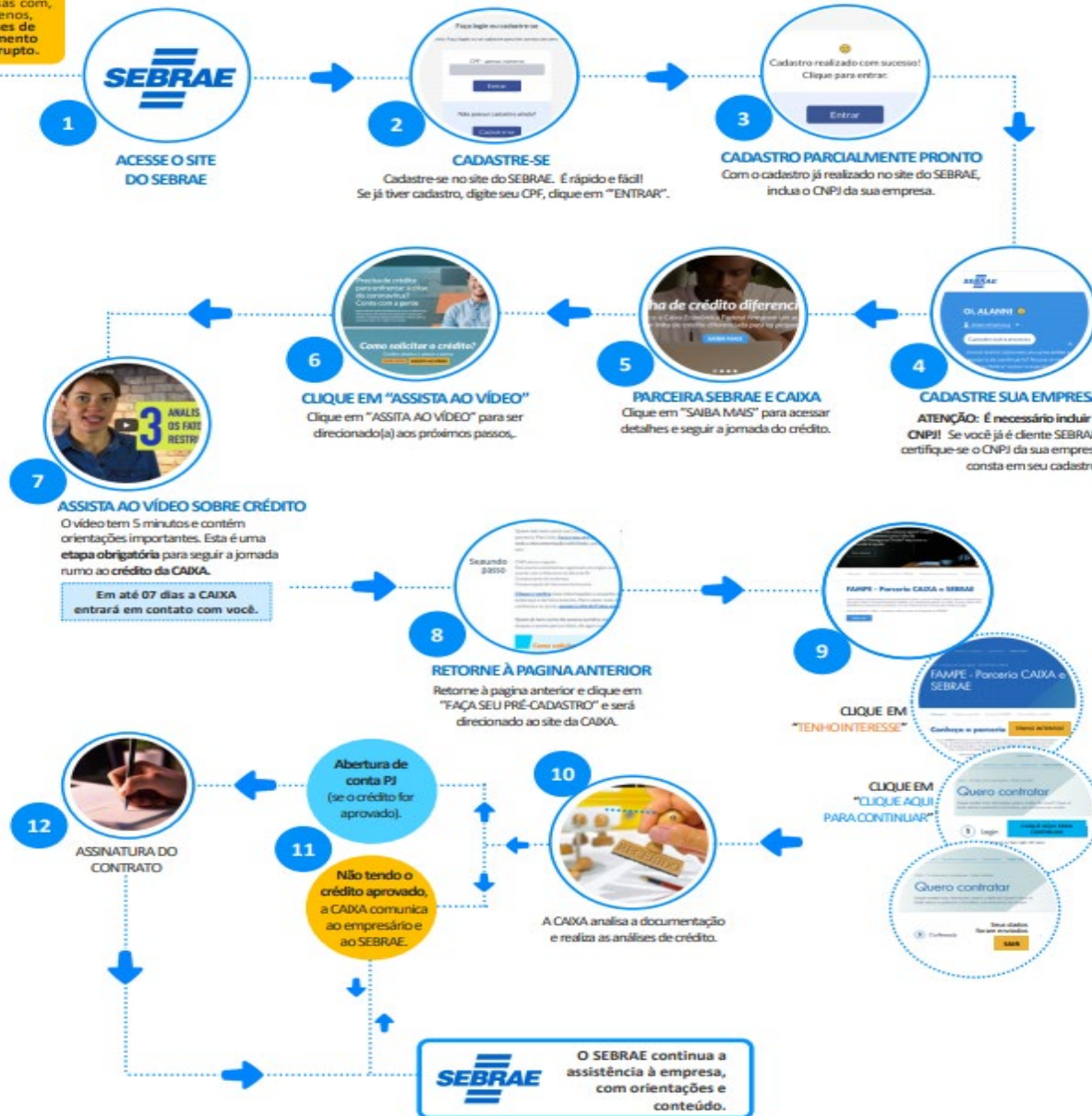



# INFORMAÇÃO IMPORTANTE

Conte com o SEBRAE para melhor se orientar sobre a real necessidade de contratar empréstimo. Temos uma equipe de especialistas em gestão financeira para lhe ajudar a fazer uma avaliação.

Abaixo os nossos canais de atendimento:

- Central de atendimento: 0800 570 0800
- WhatsApp - (31) 99822-8208
- Agências de atendimento: a agência de atendimento de Cataguases ainda não retornou suas atividades presenciais.



**“  
PARA CHEGAR AONDE  
A MAIORIA NÃO CHEGA  
É PRECISO FAZER ALGO  
QUE A MAIORIA NÃO FAZ.  
Autor Desconhecido**